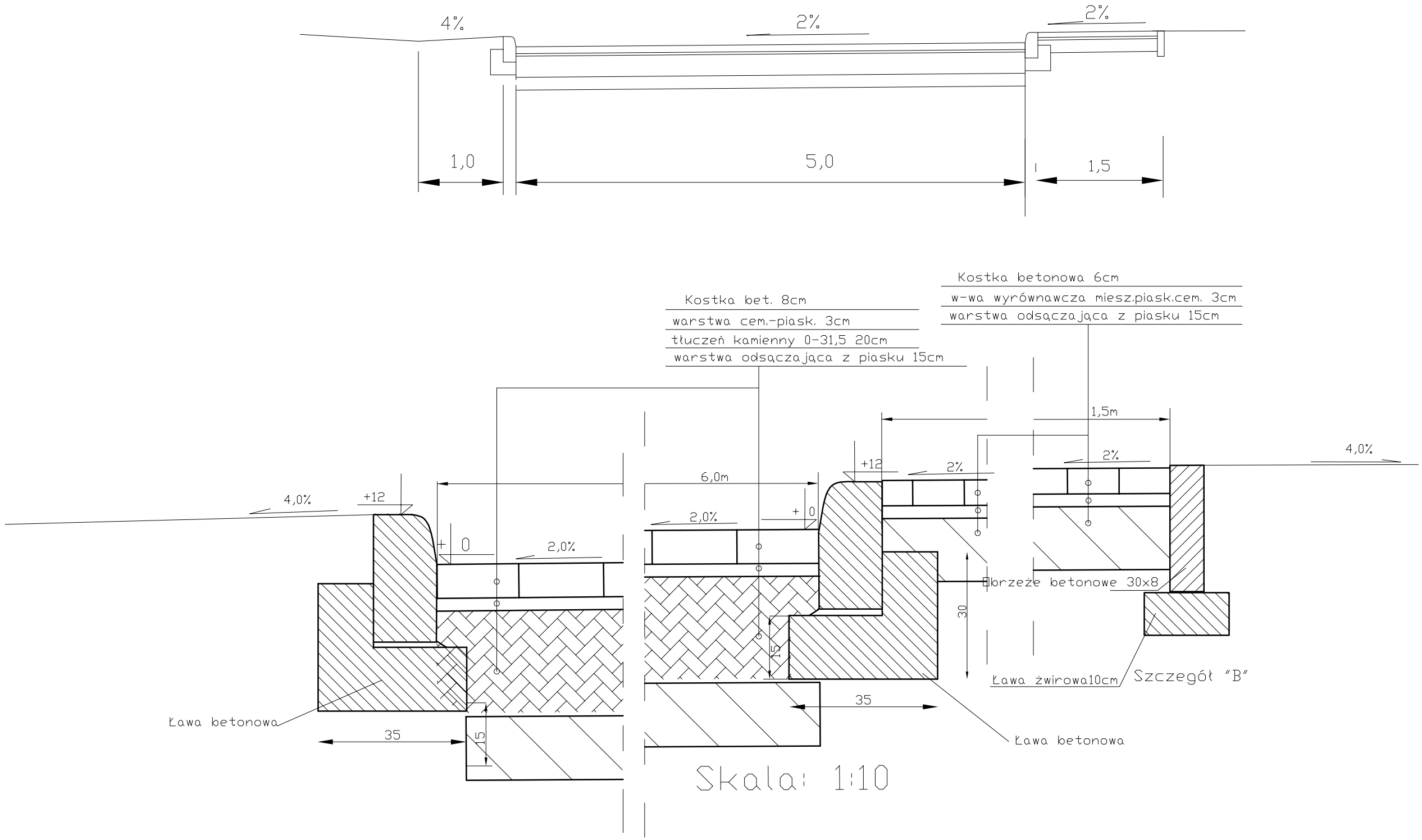

Projekt budowy drogi dojazdowej do szkoły w Miłakowie	
Przekrój normalny A-A	Skala: 1:50
Inwestor: Gmina Miłakowo , Urząd Miejski w Miłakowie 14-310 Miłakowo , ul. Olsztyńska 16	
Projektant: mgr inż.Jacek Babicki upr. nr WAM 0095/POOD/07	